

**ИНСТРУКЦИЯ**  
**по установке программного обеспечения**  
**«ЛИРА»**  
**Система для агентов**  
**по продаже перевозок и услуг**

**МОСКВА 2023г.**

# Установка и настройка

## Установка системы

**!!!! Обязательно делайте копию перед работой**

1. Запустить 1С в режиме Конфигуратор.
2. Открыть конфигурацию.

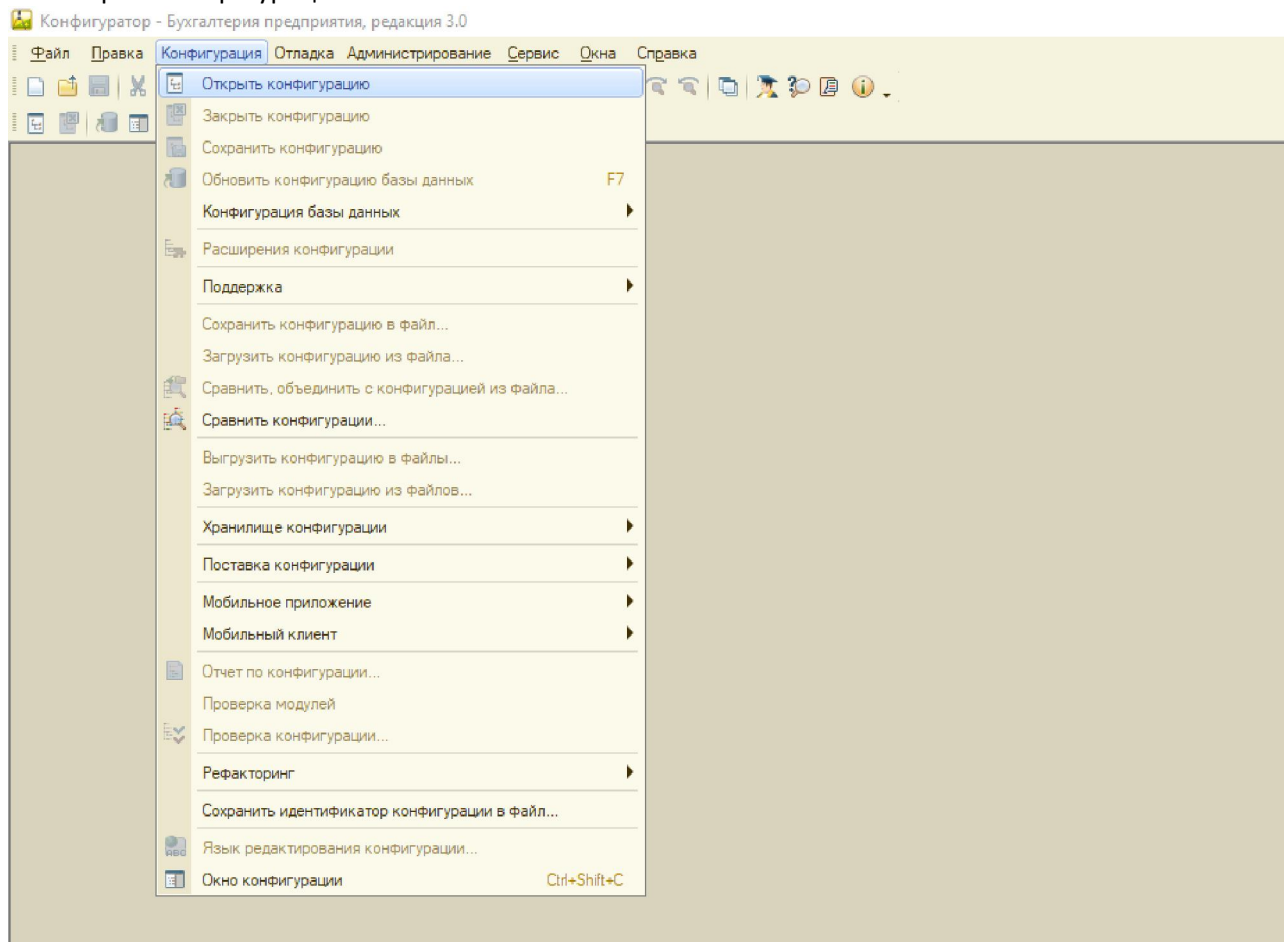

3. Включить возможность изменения (если это не сделано ранее). «Конфигурация» -> «Поддержка» -> «Настройка поддержки...».

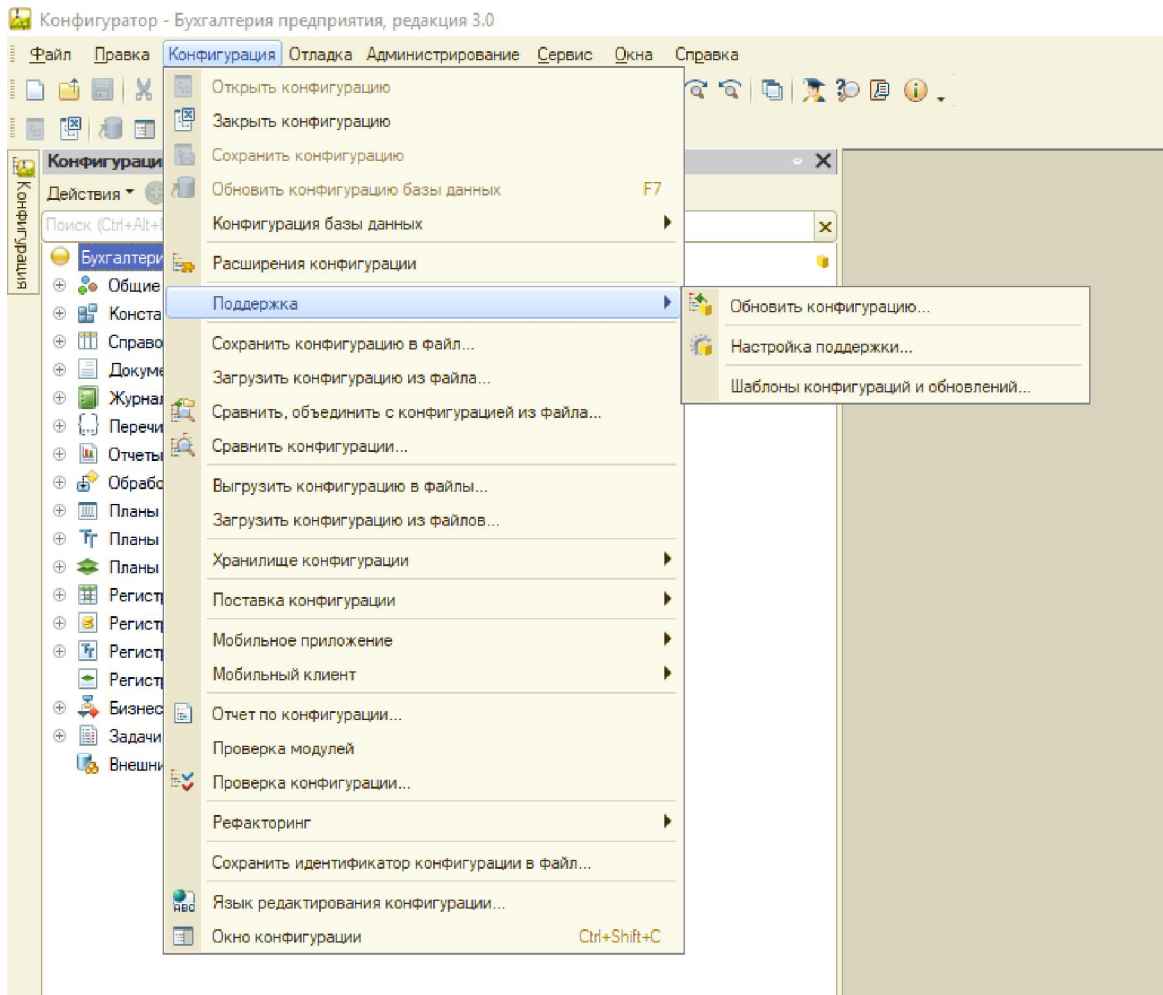

4. Включить возможность изменения (если это не сделано ранее). Нажать кнопку в правом верхнем углу «Включить возможность изменения». На вопрос ответить «Да». Если кнопки нет, то просто закрыть окно.

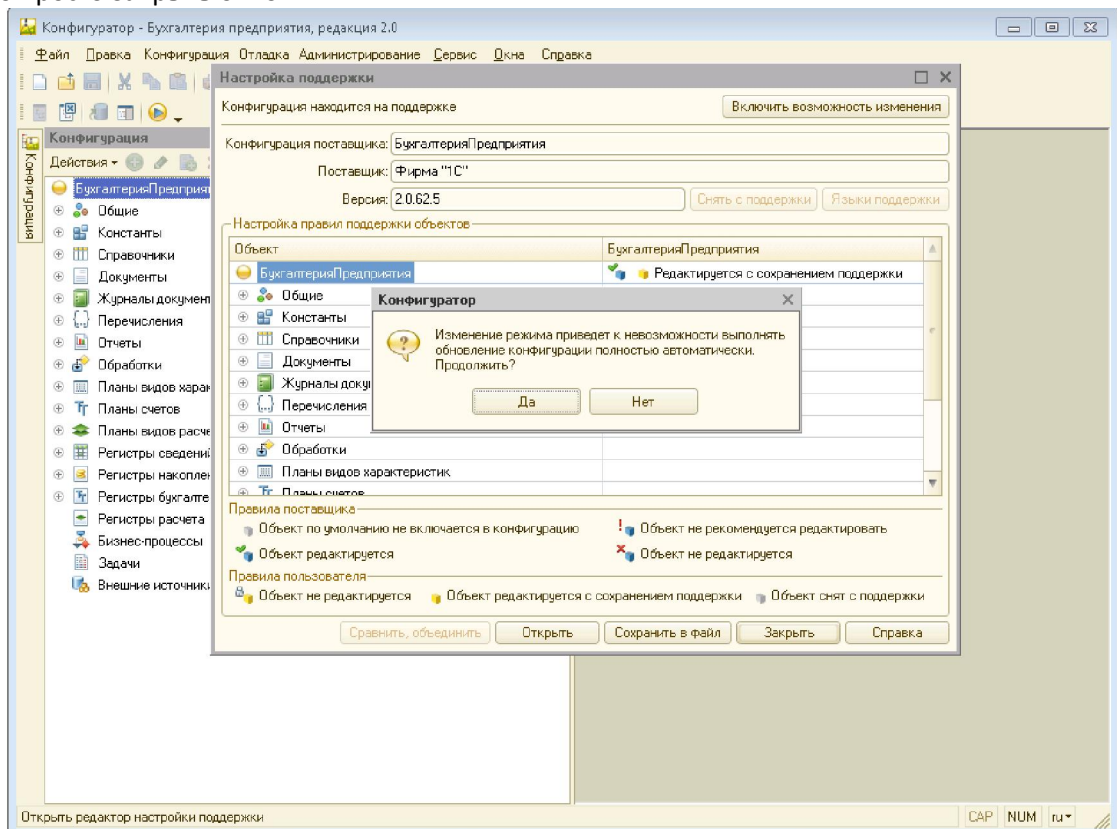

В открывшейся форме установить значения как на рисунке:

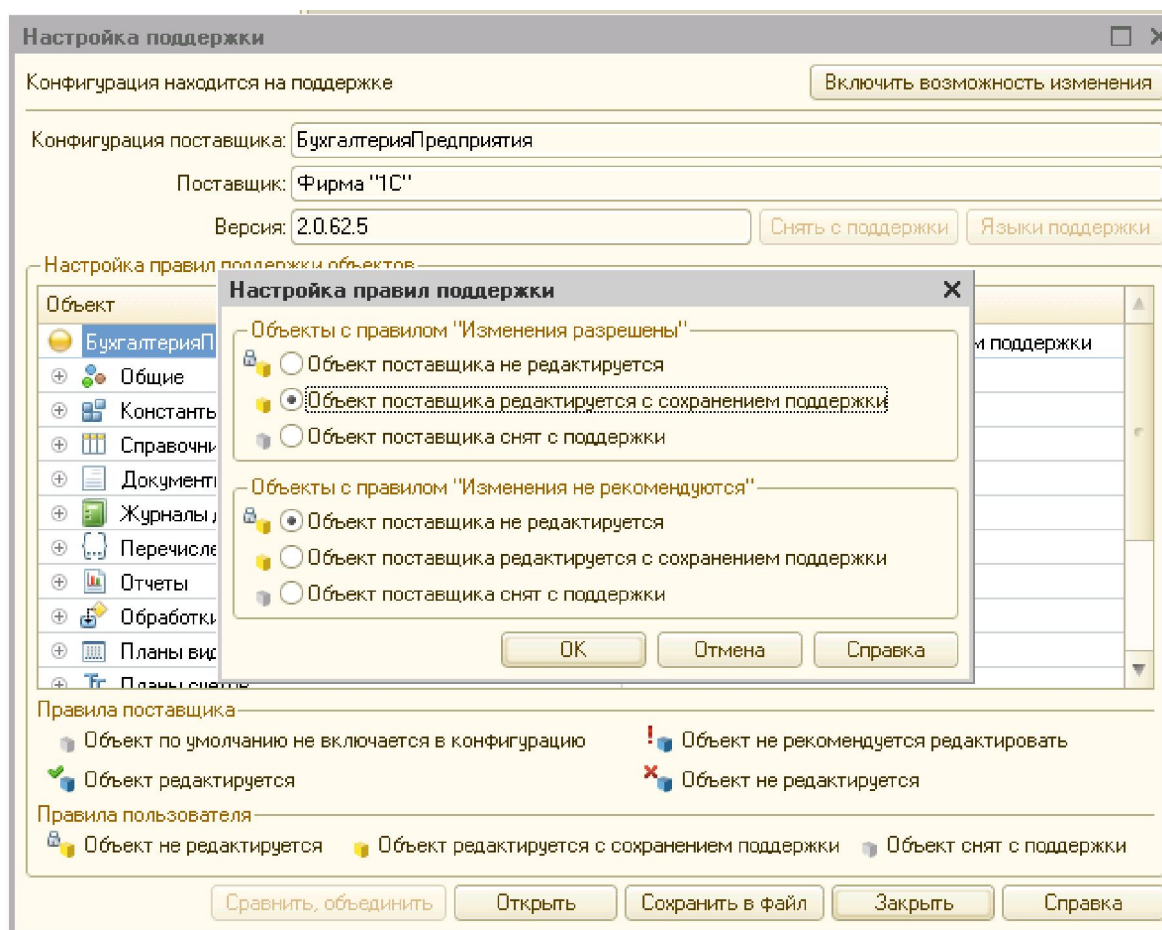

5. Выбрать пункт меню «Конфигурация» -> «Сравнить, объединить с конфигурацией из файла».

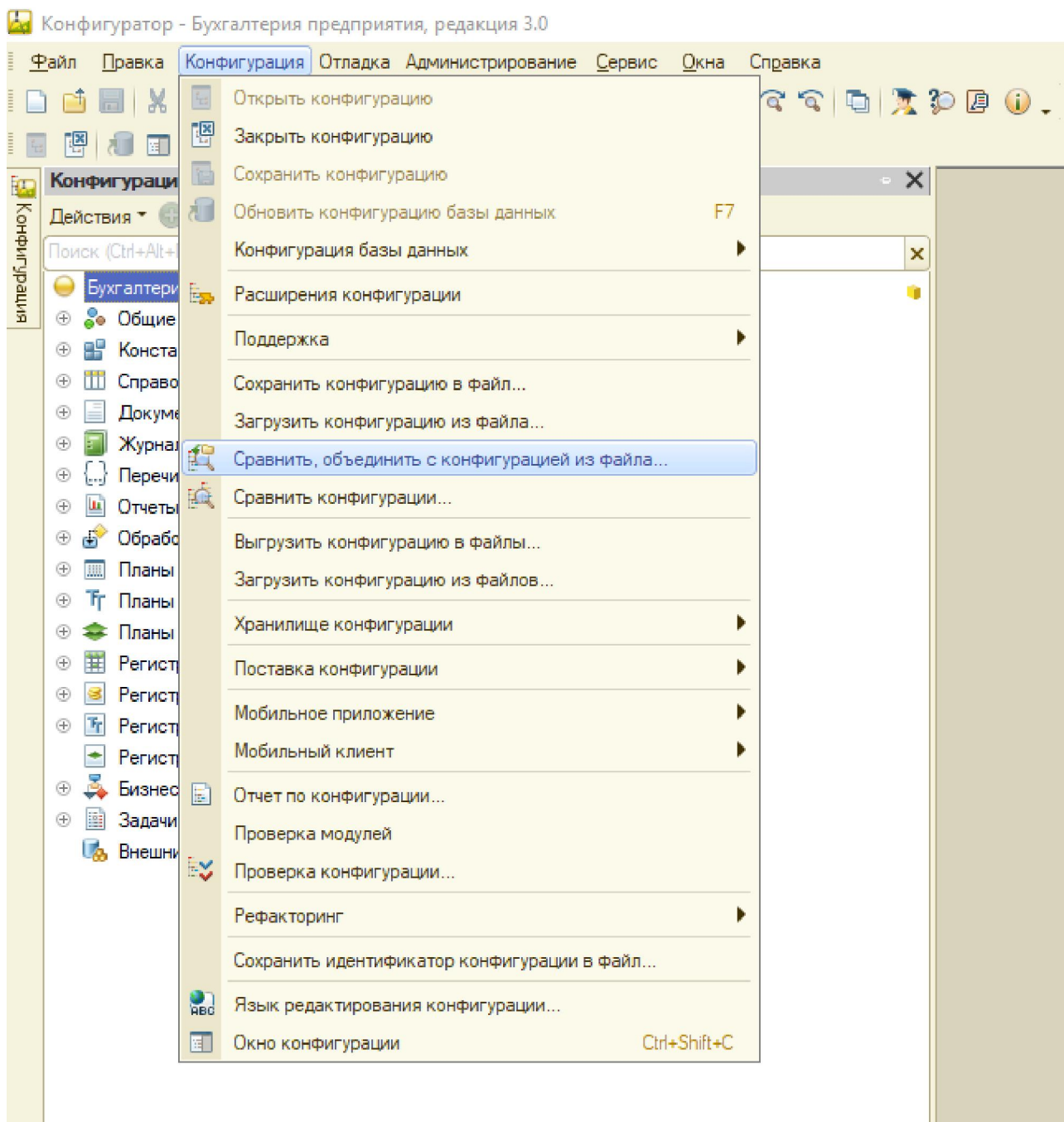

6. И в открывшемся окне выбрать файл поставки с расширением cf. Процесс займет некоторое время.
7. Далее снять галочку у Основной конфигурации. И снять галочку «Сохранять настройки автоматически»

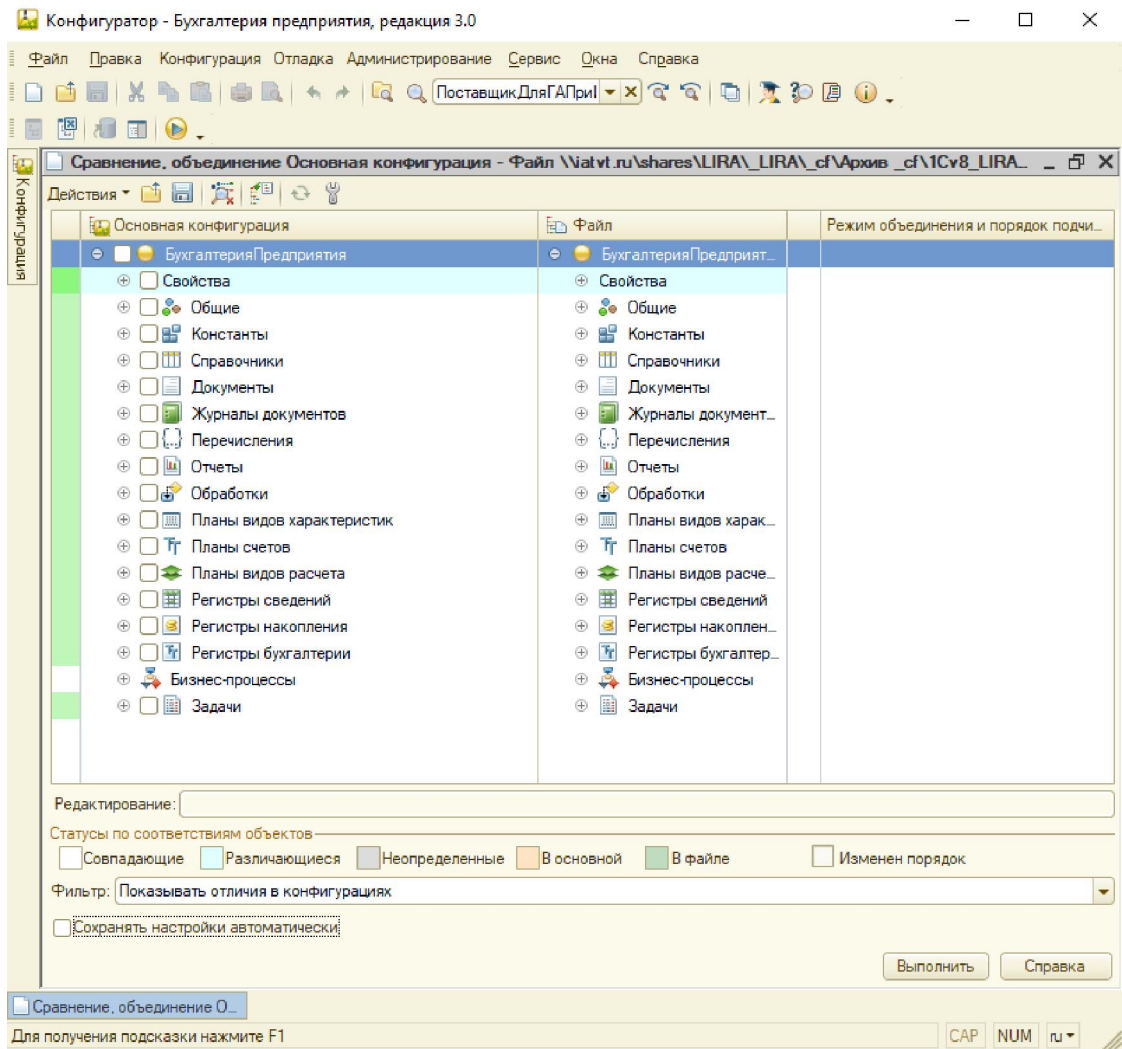

8. Далее выбрать в меню «Действия» -> «Отметить по подсистемам файла».

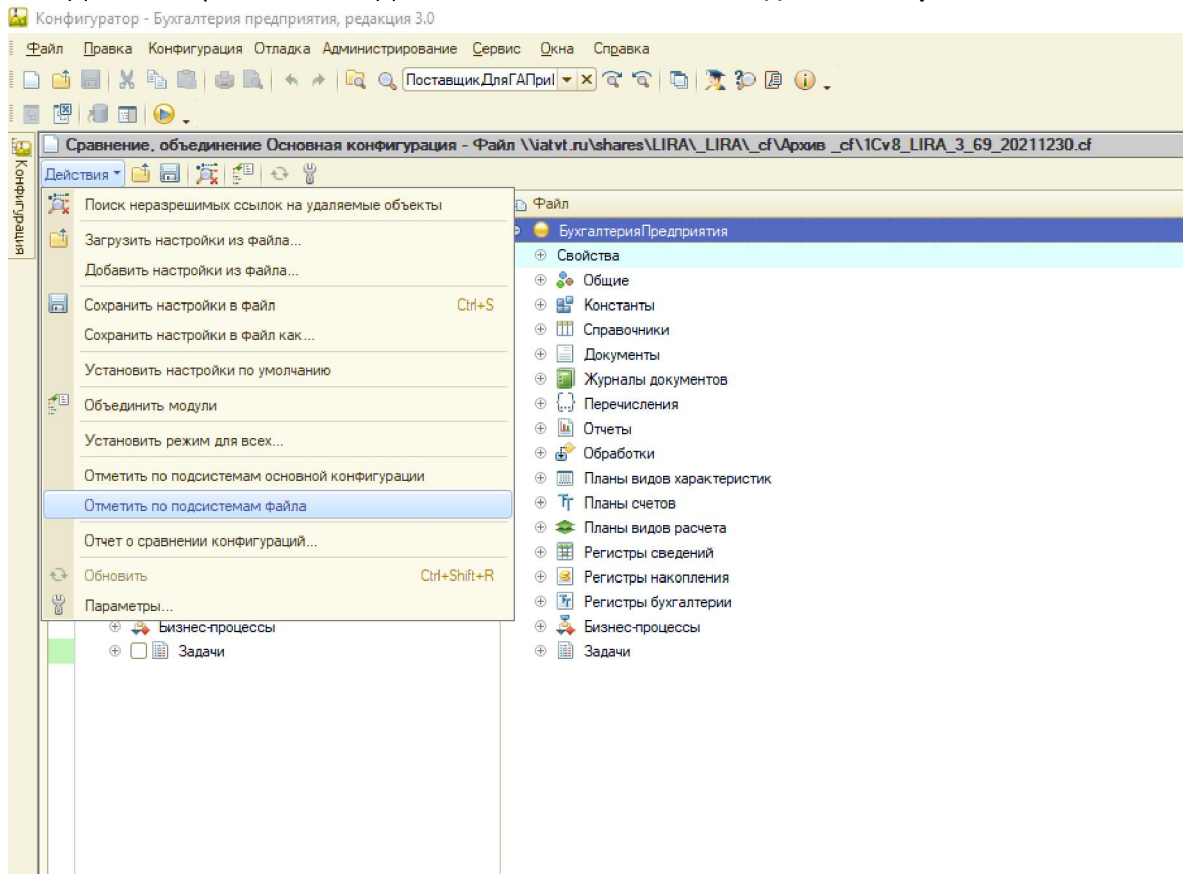

9. Установить галочку только у «Подсистема ЛИРА» (для бухгалтерии 3.0 подсистема называется просто ЛИРА). Нажать «Установить».

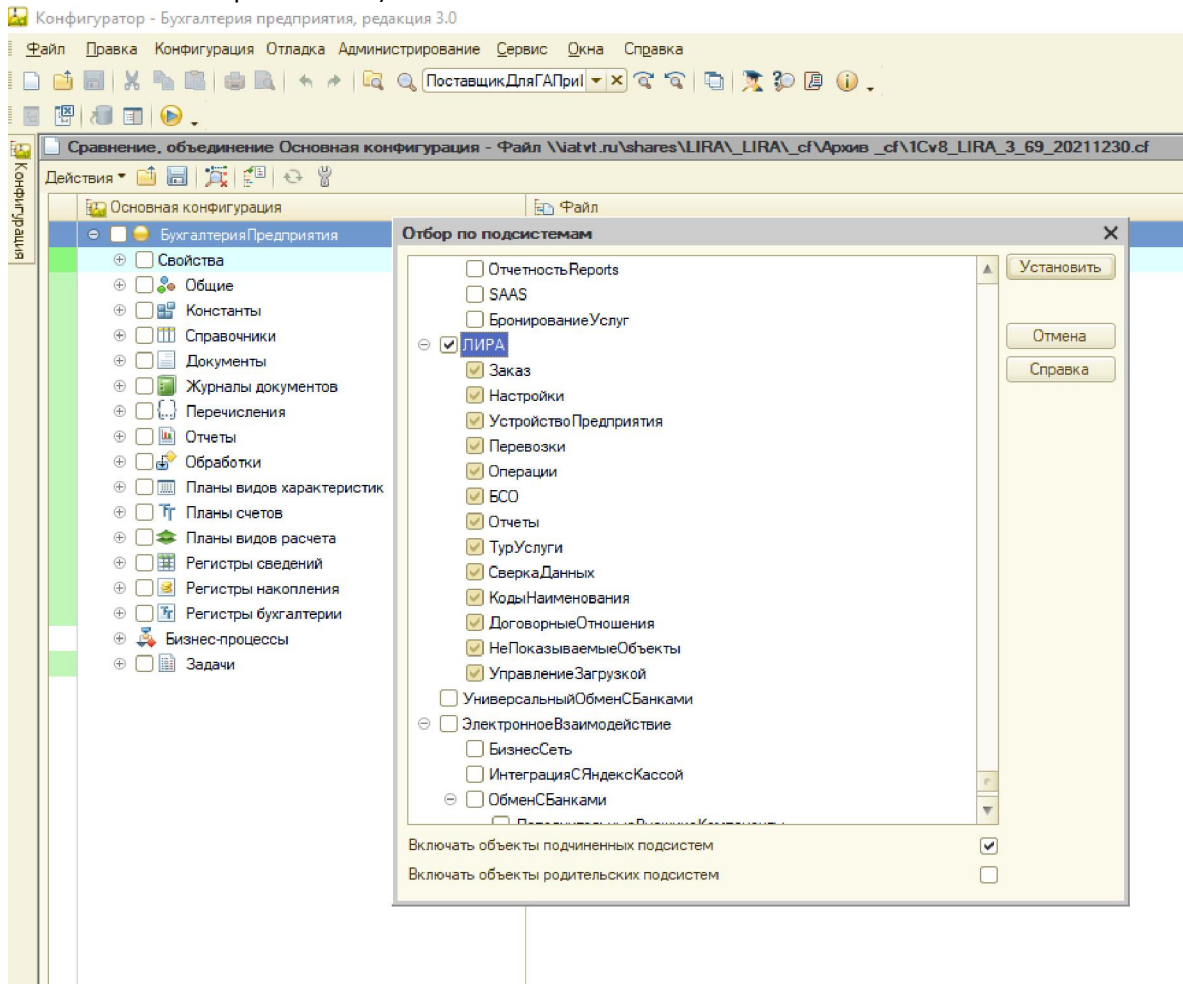

10. В процессе объединения система спросит, куда сохранить файл настроек объединения, он не требуется в дальнейшем, сохраняем в произвольную папку.

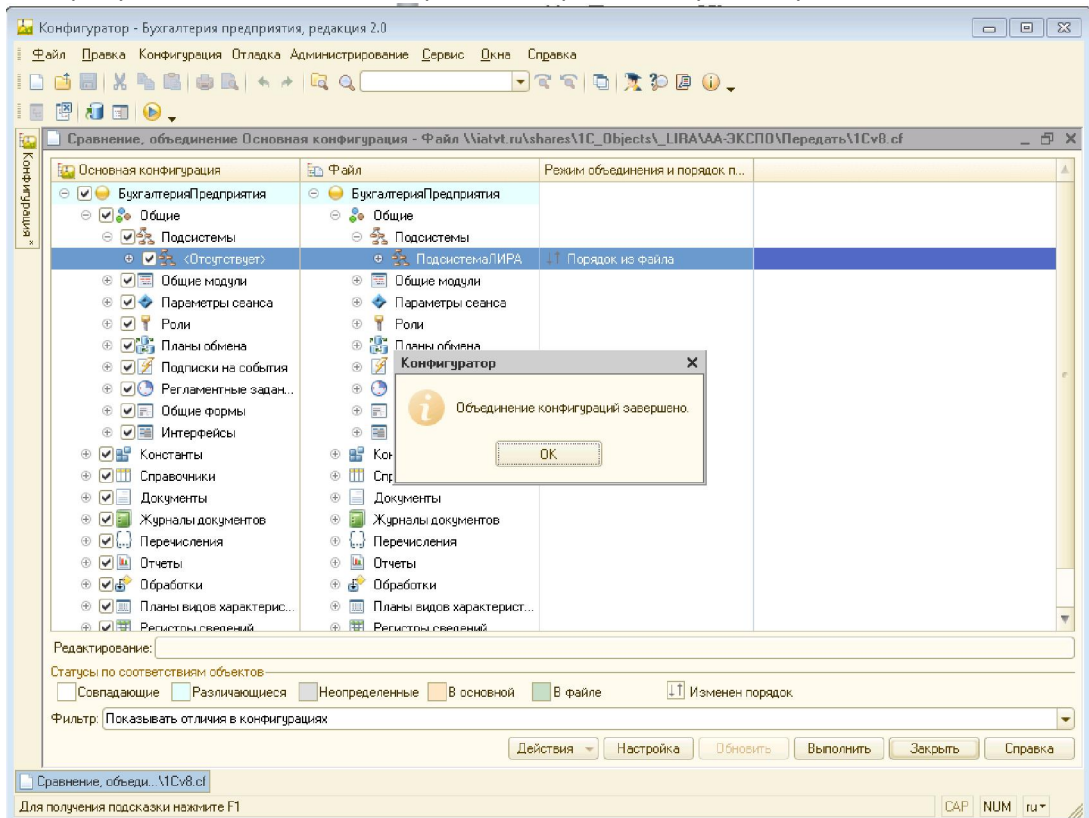

## 11. «Конфигурация» -> «Обновить конфигурацию баз данных».

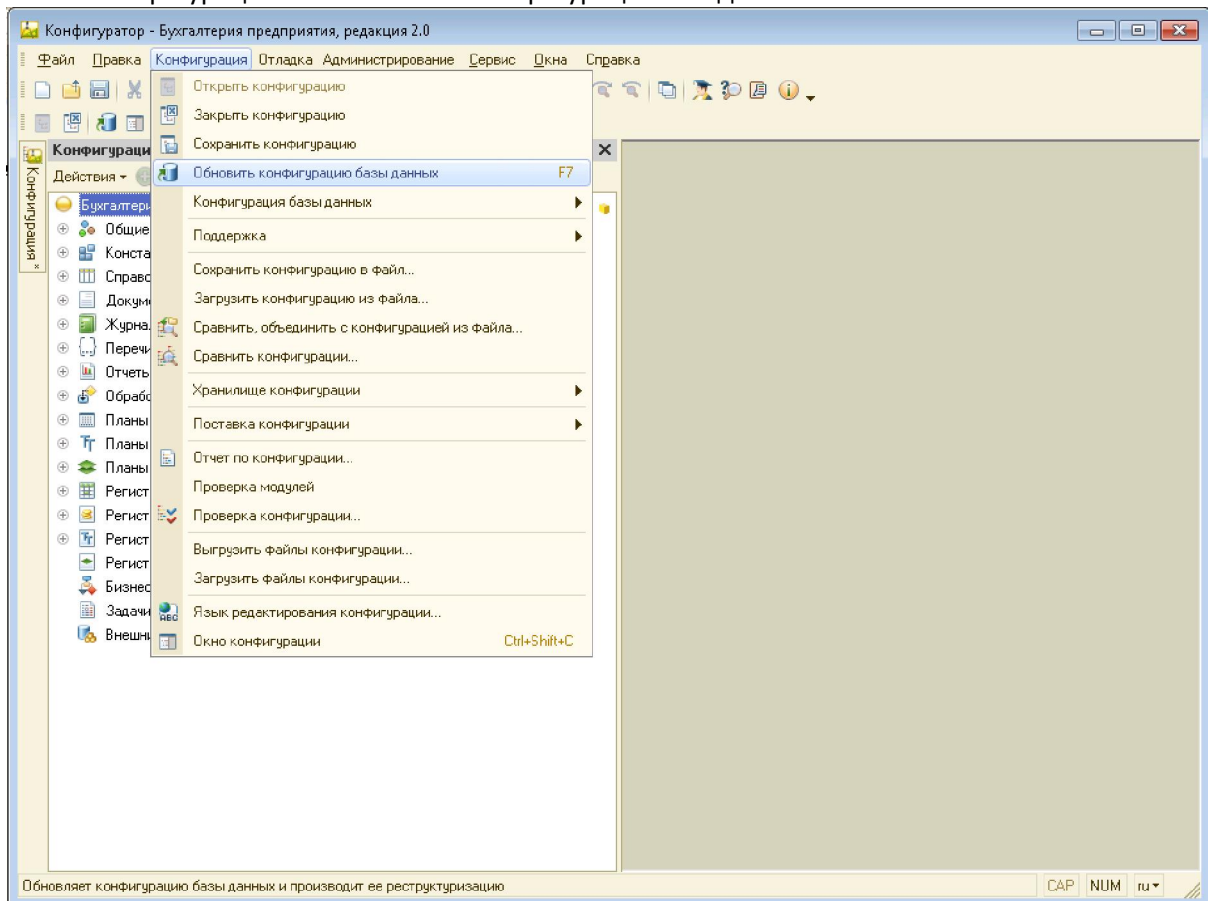

## 12. «Принять».

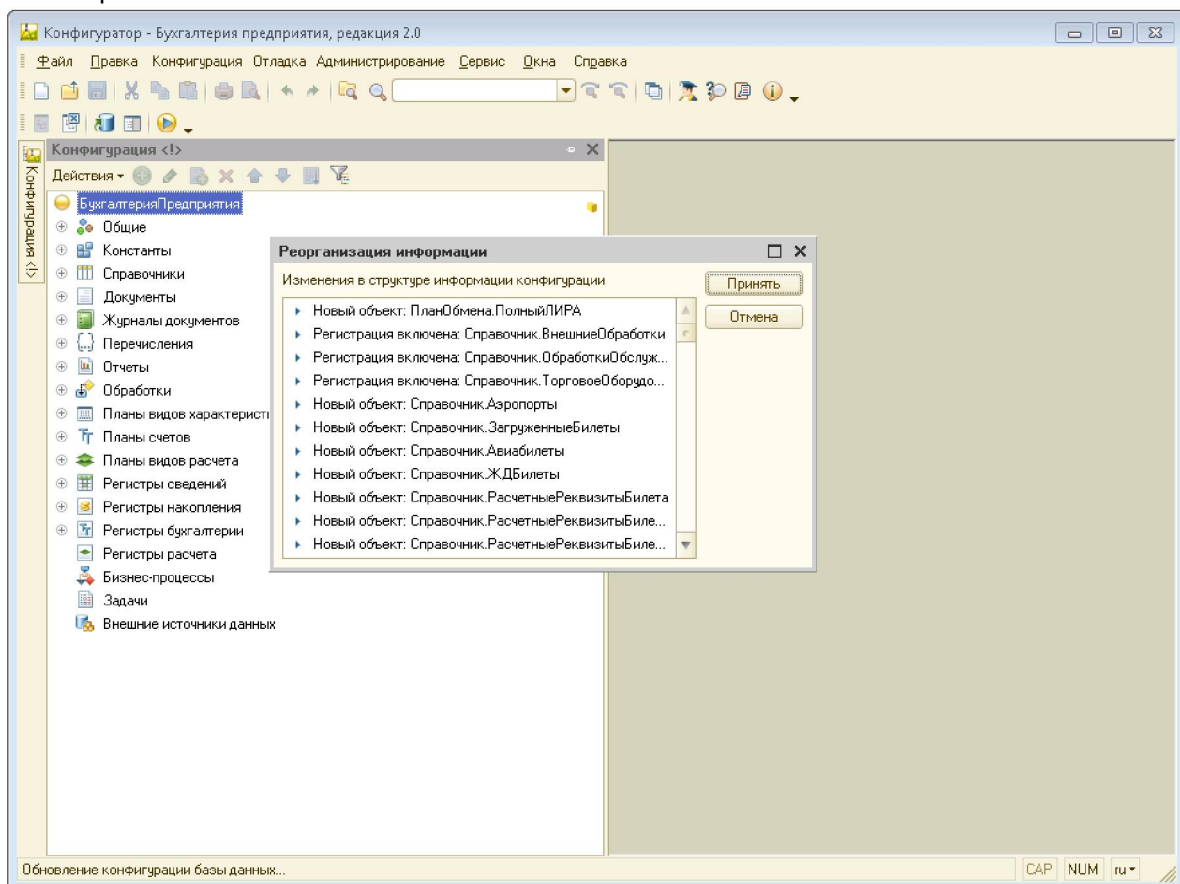



# Добавление нового пользователя

1. Выберите пункт меню «Лира-> «Настройки пользователей ЛИРА».

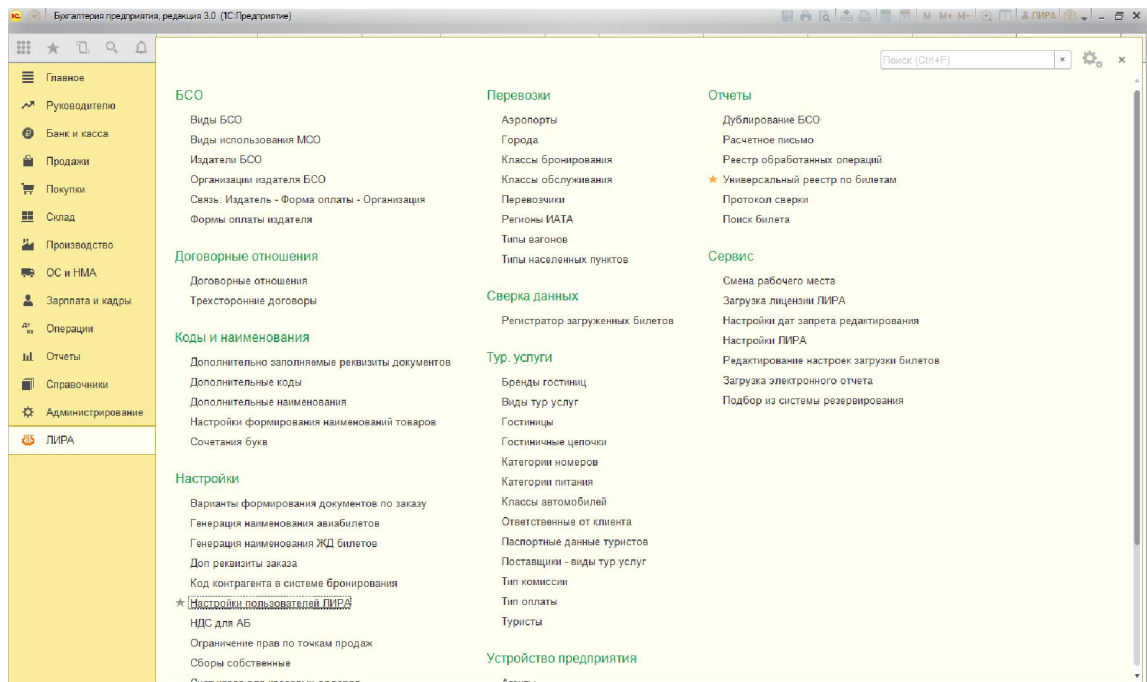

2. Добавьте нового пользователя, настройте соответствующие права.

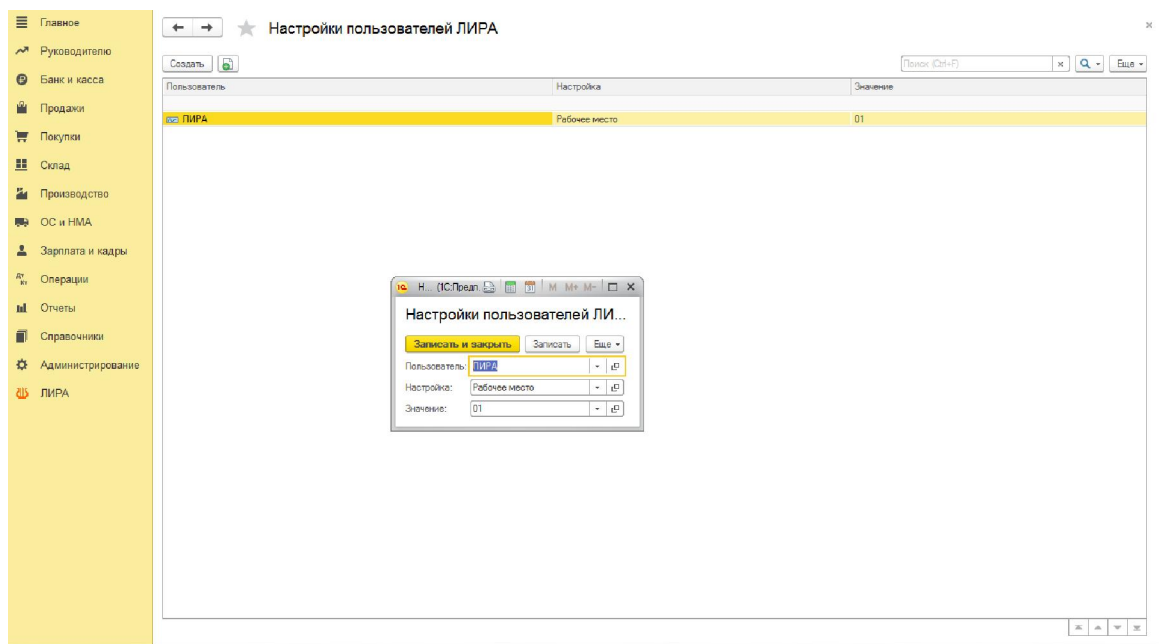

3. Заполните полное и краткое имя пользователя, а также введите для него пароль.

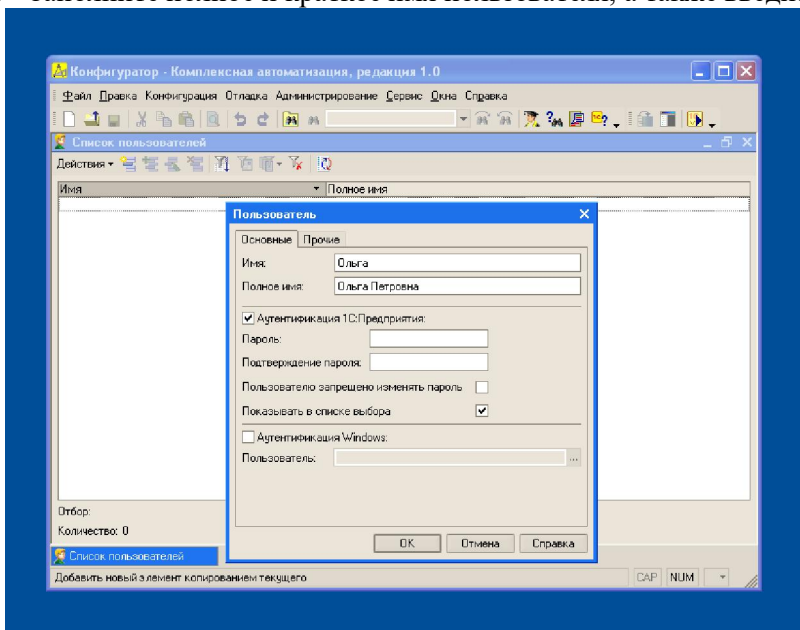

Для пользователя можно и не назначать дополнительный пароль для входа в программу, можно использовать тот пароль, который он обычно задает при входе в программу WINDOWS. В этом случае установите флаг **«Аутентификация WINDOWS»** и выберите нужного пользователя из списка зарегистрированных пользователей. В этом случае при входе в программу программа не будет запрашивать имя пользователя и дополнительного пароля, а сразу же откроет программу.

4. Перейдите на закладку «Прочее». Выберите **«язык»** – Русский, **«основной интерфейс»**. Проставьте галочки ролей: Пользователь, Полные права (в общем случае), **Право получения билетов** (всем кроме пользователей из ИАТВТ), **Основная роль ЛИРА** – обязательно всем пользователям ЛИРА, **Администратор системы резервирования** (только тем, кто будет этим заниматься).

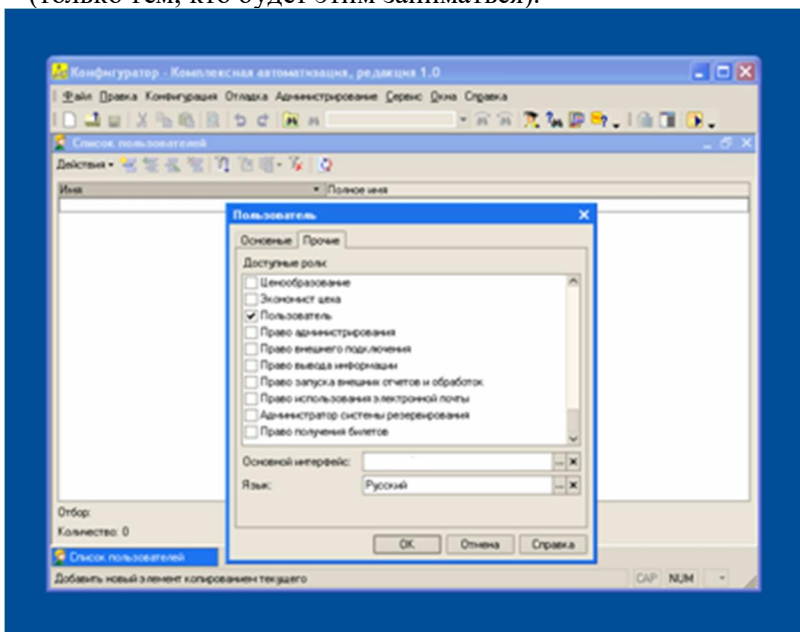

5. Нажмите кнопку **«OK»**. После этого закройте конфигуратор.